

***Edificio***

***Artigas***



PROPIEDAD DEL SR DOCTOR JUAN P. CASTRO

CAMINO 8 DE OCTUBRE

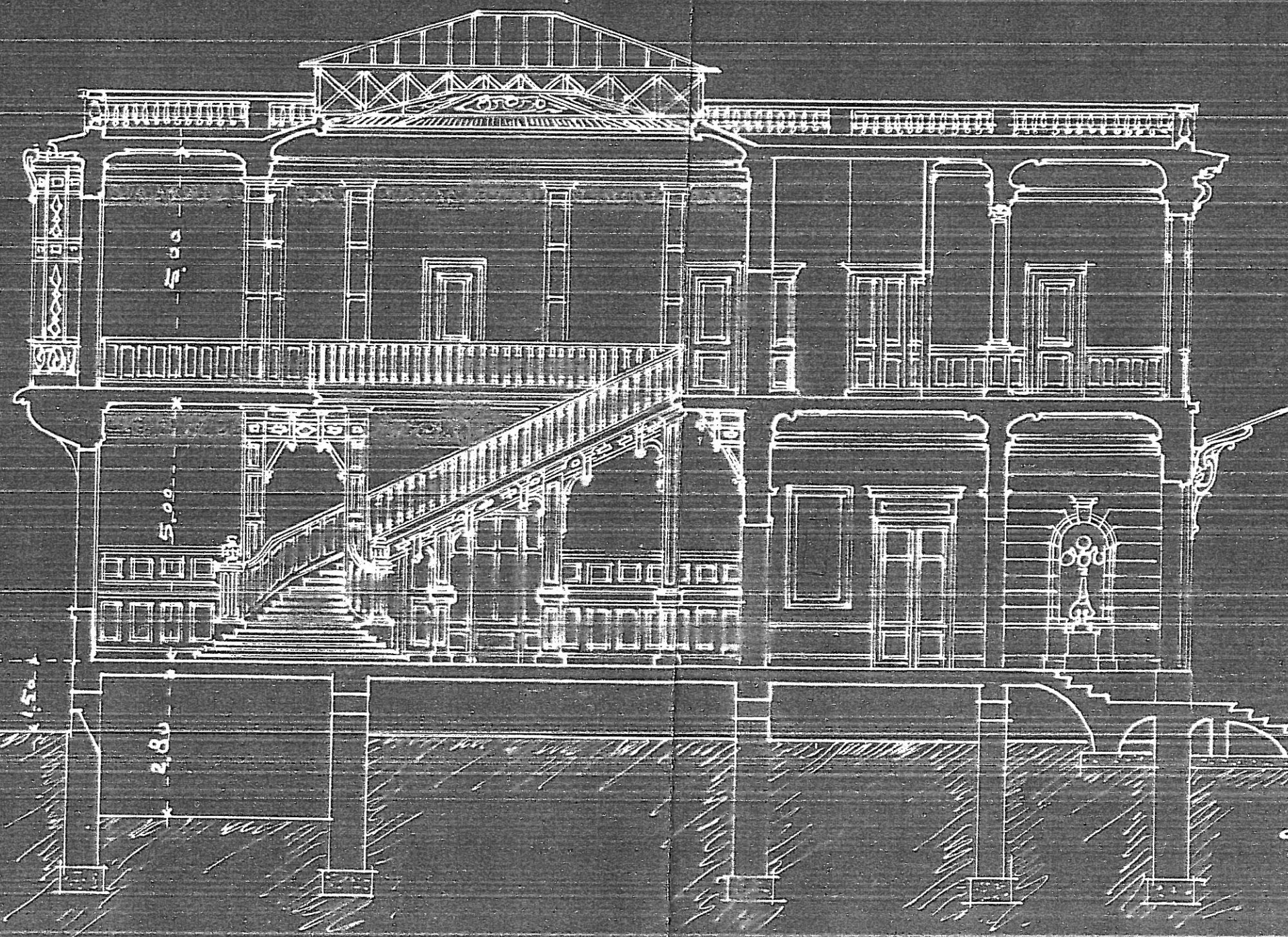

José P. Carré  
ARQUITECTO.

MONTVIDEO EL 23 de Diciembre 1910

ESCALA DE 0.01 P.M.

CORTE SOBRE HALL

MIRANDO AL OESTE



PROPIEDAD DEL S<sup>to</sup> DOCTOR JUAN P. CASIRO

CAMINO 8 DE OCTUBRE

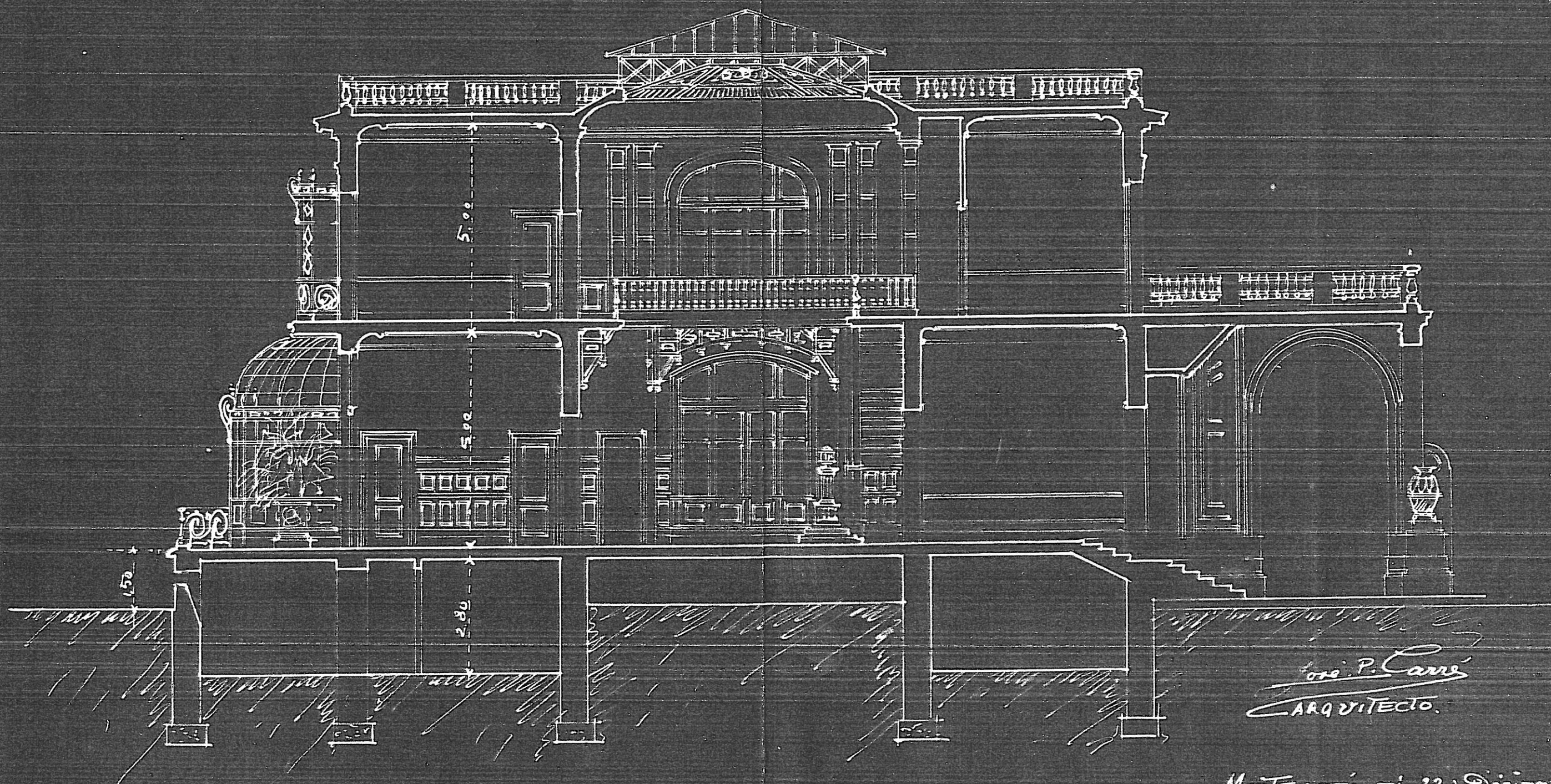

J. P. Casiro  
ARQUITECTO.

MONTEVIDEO EL 23 DE DICIEMBRE 1911

ESCALA DE 0.01 p.m.

CORTE SOBRE EL HALL

MIRANDO AL SUR



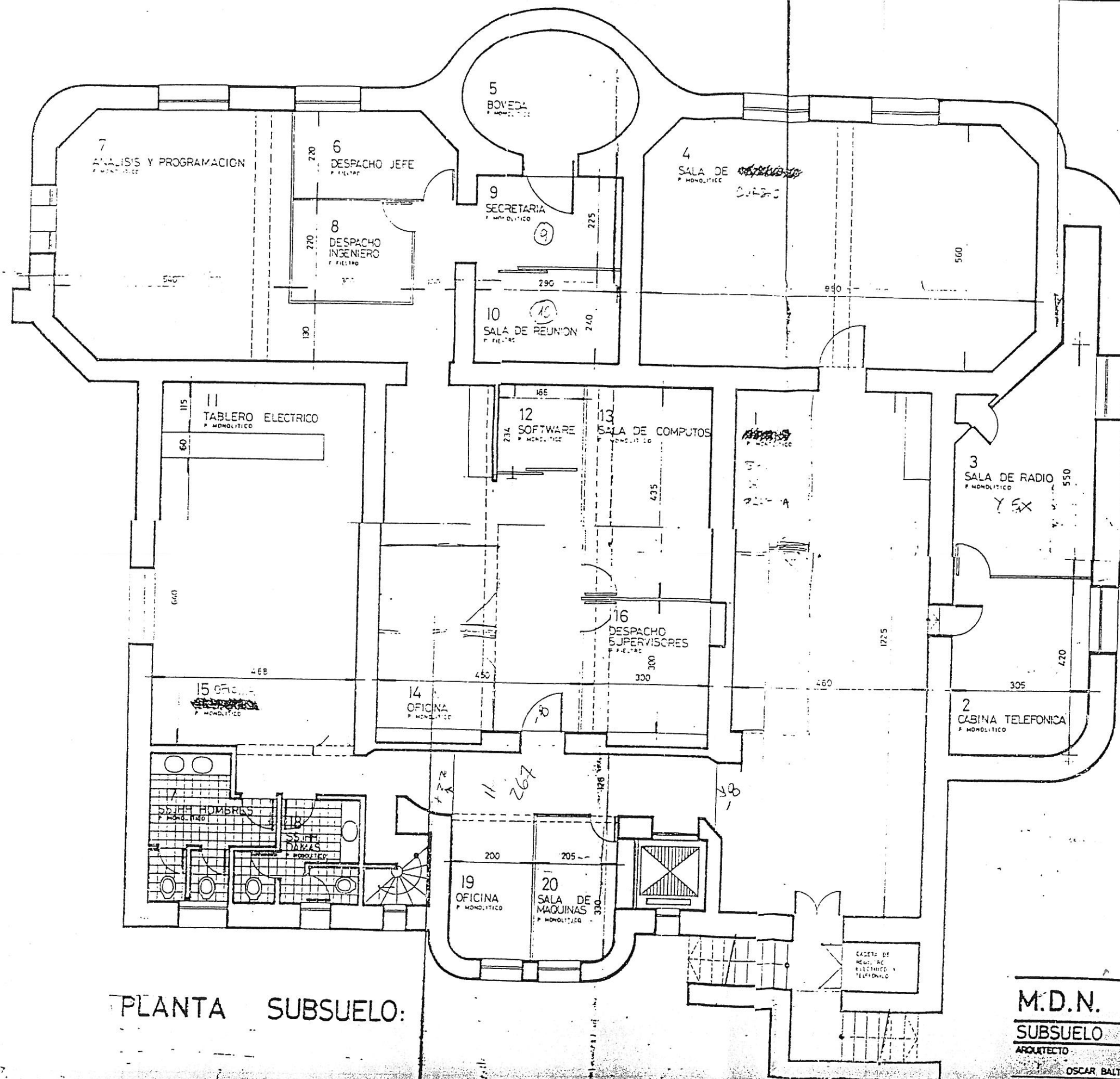

PLANTA SUBSUELO:

M.D.N.

SUBSUELO — ALBANILERIA

ARQUITECTO	AYUDANTE
OSCAR BALTAR	JORGE PERINI
Escala: 1/50	Fecha: ABRIL 1968

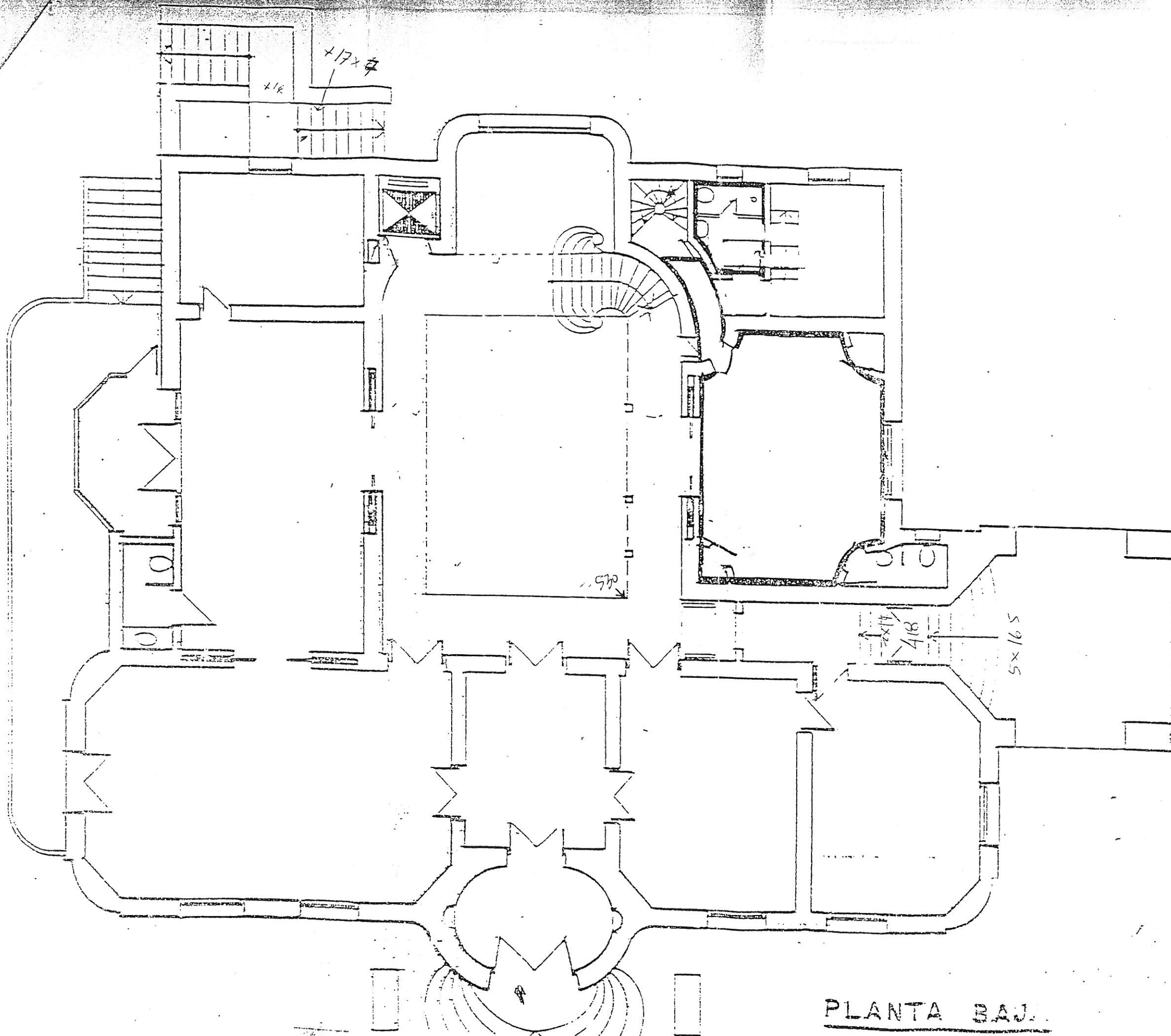

PLANTA BAJA

